

Fábio Viana



coopharma
COOPERATIVA DE CRÉDITO



CRÉDITO DO TRABALHADOR



O BRASIL É CAMPEÃO EM MARKETING!



OPORTUNIDADE OU ARMADILHA?

● VERMELHO – SINAL DE ALERTA: PARE!

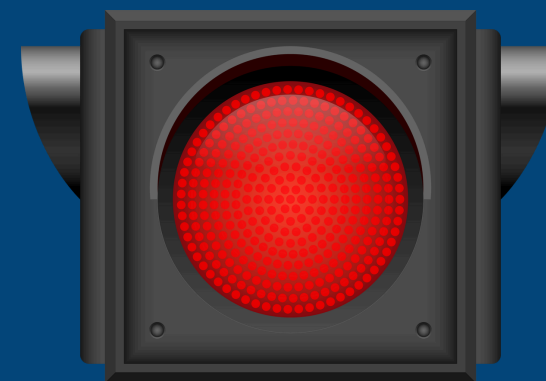

Crédito para pagar outro crédito?

Empréstimo para bancar ostentação?

Parcelar porque "tá fácil"?

✗ Isso pode ser um sinal de descontrole.

 *Dica técnica: Quando o crédito vira rotina para tapar buracos, o ideal é rever o padrão de vida e buscar ajuda para reorganizar tudo.*

● AMARELO – SINAL DE ATENÇÃO: Avalie com calma

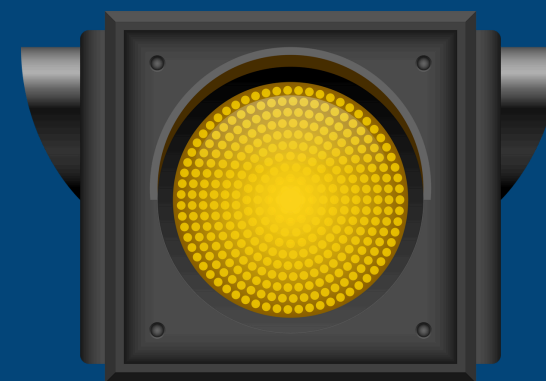

Seu orçamento já está apertado?

✓ Pode até ser viável, mas exige organização

✓ Negocie taxas e prazos antes de decidir

✓ Fuja de juros altos e parcelas que apertam demais

 *Dica técnica: Simule diferentes prazos e valores. Se a parcela pesa mais de 35% da sua renda, repense.*

● VERDE – SINAL ABERTO: Pode seguir com consciência

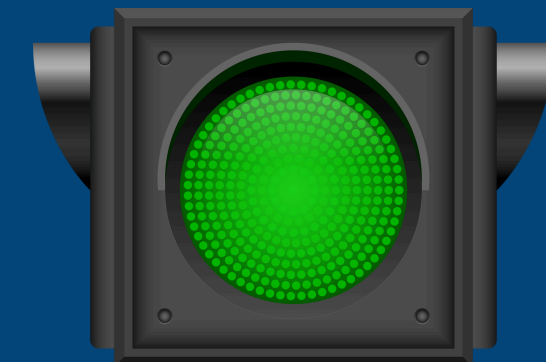

Crédito usado para investir na sua vida:

✓ Sair de dívidas caras (com juros maiores)

✓ Comprar um bem durável que vai te ajudar no dia a dia

✓ Regularizar seu nome e reorganizar o orçamento

 *Dica técnica: Compare taxas, entenda o CET (Custo Efetivo Total) e escolha uma parcela que caiba com folga no seu orçamento.*

DIFERENÇA ENTRE CONSIGNADO E OUTROS PRODUTOS FINANCEIROS .

PIX - Cartão

Consórcio

Financiamento

Seguros

Empréstimo



PRINCIPAIS PRODUTOS



Cartão de Crédito - **17%**



Cheque Especial - **8%**



Empréstimos - **Considera o risco**



Crédito Consignado | Trabalhador - **Desconto em Folha?**

O QUE É CRÉDITO DO TRABALHADOR?

O QUE ELE NÃO É:

Dinheiro extra “caído do céu”

Um jeito de viver acima do que se
pode pagar

Algo que se pega “só porque está liberado”

Um escape para consumo impulsivo

Um presente sem compromisso

O QUE ELE É:

Um recurso antecipado
com responsabilidade

Uma ferramenta para
planejamento e organização

Uma forma de conquistar metas com consciência

Algo que precisa de análise e intenção real

Um acordo com prazo,
parcelas e regras claras



QUEM PODE CONTRATAR?

O empréstimo para CLT pode ser contratado por trabalhadores com carteira assinada do setor privado, incluindo empregados domésticos e rurais.



Principais Características

Desconto em folha

As parcelas são descontadas automaticamente do seu salário ou benefício e mesmo que mude de empresa, havendo saldo devedor os descontos continuam.

Margem

Existe um limite de comprometimento da renda mensal, de até 35% do valor líquido (em alguns casos pode variar). Fique atento para não se comprometer.

Taxa de Juros

Por ter menor risco de inadimplência, os juros do consignado são regulados e geralmente mais acessíveis. Lembre-se de consultar sua cooperativa.

Prazos

Você pode parcelar em prazos mais longos (em geral até 60 meses), o que facilita o valor da parcela. Lembre-se, menos tempo igual a menos juros.

Principais Características

GARANTIA

O próprio salário funciona como garantia do pagamento mensal. Em caso de demissão 10% do seu FGTS e 100% da multa rescisória serão utilizados.

ANÁLISE

Mesmo sendo consignado, a instituição fará análise para garantir que o crédito é viável e responsável. Trazendo segurança para a operação.

CUSTO

Você deve receber todas as informações sobre juros, encargos, tarifas e valor final do contrato. Muito cuidado com custos embutidos ou vendas casadas.

QUITAÇÃO

Se quiser pagar antes do prazo, você pode. E tem direito a desconto proporcional nos juros. Esse é um passo importante para organizar sua vida financeira.

O empregador faz o repasse

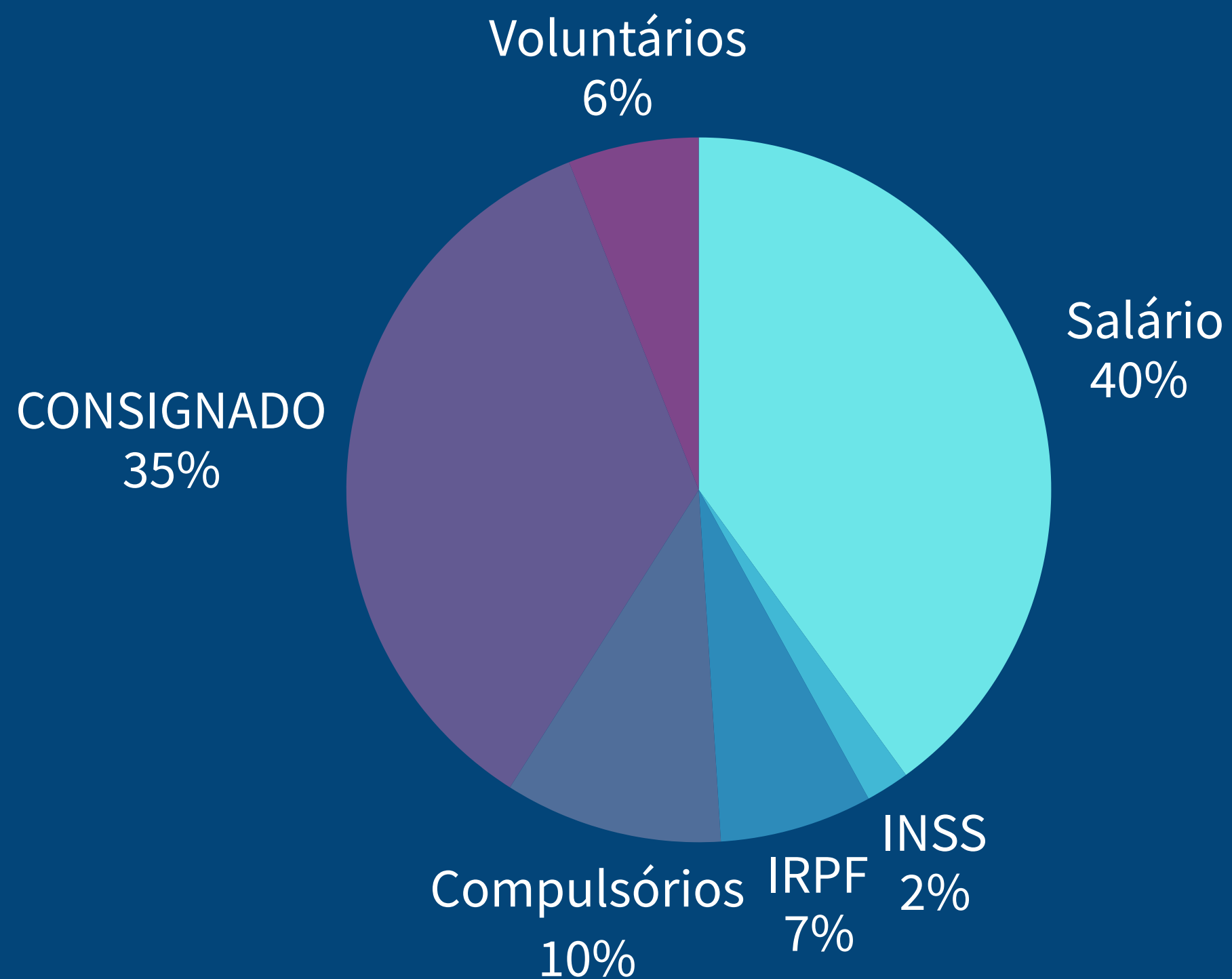

SALÁRIO

INSS

IRRF

COMPULSÓRIOS

CONSIGNADO

VOLUNTÁRIOS

O que acontece quando não há margem disponível?

**Negociar
direto com a
instituição
credora**

**Bloqueio
para novas
linhas de
crédito**

**Processo de
reorganização
financeira**

CUSTOS DO CRÉDITO



TAXA DE JUROS
CEF



IOF



TARIFAS E
ENCARGOS



SEGUROS



OPORTUNIDADE!



OUTROS..

FGTS como garantia

1

**Até 10% do
saldo do FGTS**

2

**100% da
multa
rescisória**

**Não havendo a
possibilidade
de desconto,
você fica com
o legado.**

PRINCIPAIS PEGADINHAS QUE VOCÊ PRECISA EVITAR:



Crédito sem consulta, sem comprovação, sem critério

Prometem aprovação instantânea, mas cobram taxas abusivas ou antecipadas.

✖ Se não pedem quase nada, desconfie. O risco está todo com você.



Ofertas muito acima da sua realidade

Se você ganha R\$ 2.000 e oferecem crédito de R\$ 50.000 sem garantias, algo está errado.

✖ Evite cair na ilusão do dinheiro fácil.



Aplicativos e sites duvidosos

Golpistas criam apps e sites que imitam bancos e cooperativas.

✖ Sempre confirme se o canal é oficial antes de informar seus dados.



Anúncios em redes sociais com perfis falsos

Golpistas usam fotos de instituições confiáveis, criam páginas com nomes parecidos e enganam com depoimentos falsos.

✖ Prefira sempre os canais oficiais da sua cooperativa.



Promessas de crédito liberado com pagamento adiantado

“Deposite R\$ 150 e liberamos R\$ 5.000” — isso é golpe!

✖ Nenhuma instituição séria cobra taxa antes da liberação do crédito.



Anúncios em redes sociais com perfis falsos

Golpistas usam fotos de instituições confiáveis, criam páginas com nomes parecidos e enganam com depoimentos falsos.

✖ Prefira sempre os canais oficiais da sua cooperativa.



RISCOS E ARMADILHAS

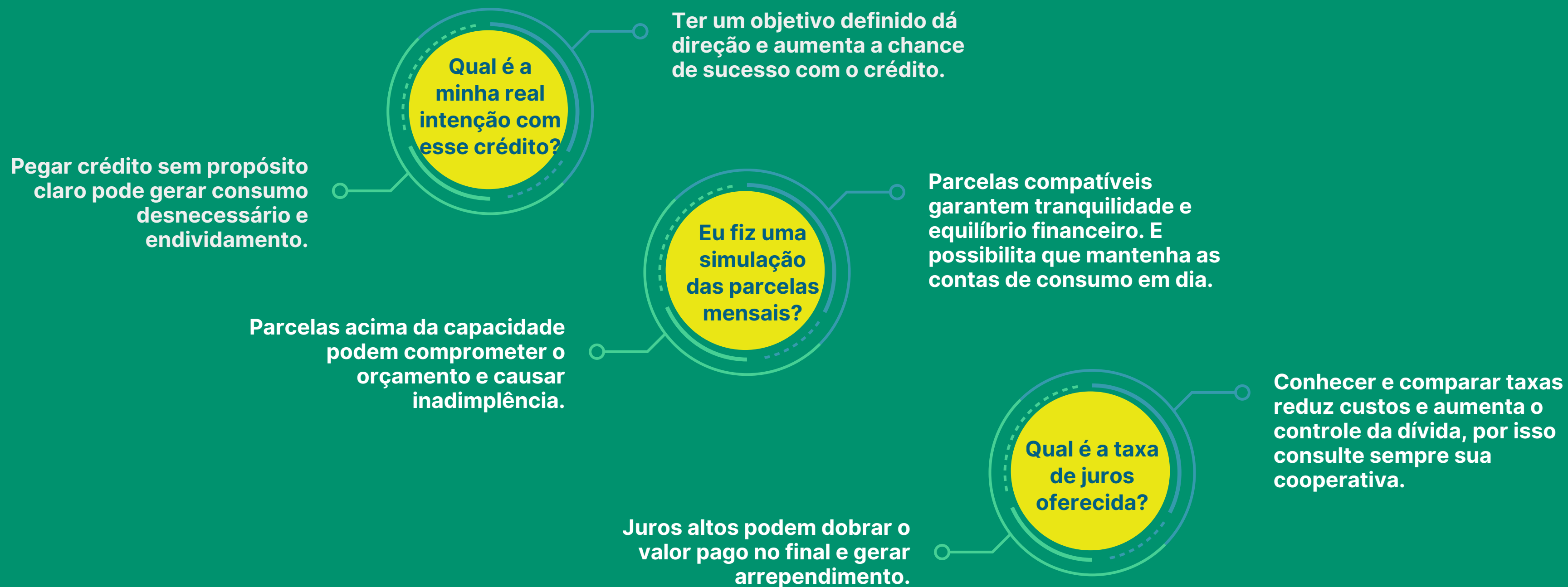



RISCOS E ARMADILHAS

Há taxas adicionais escondidas no contrato?

Tarifas e seguros embutidos podem surpreender no valor total.

Ler tudo com atenção evita surpresas e dá segurança na contratação. Lembre-se sua cooperativa não cobra taxas!

Eu posso esperar ou isso é uma urgência real?

Agir por impulso pode transformar uma falsa urgência em dívida desnecessária.

Avaliar com calma permite tomar decisões mais estratégicas e sustentáveis.

Em quantos meses pretendo pagar?

Prazo longo demais = mais juros. Prazo curto demais = parcela pesada..

Escolher o prazo ideal equilibra o custo e a capacidade de pagamento.

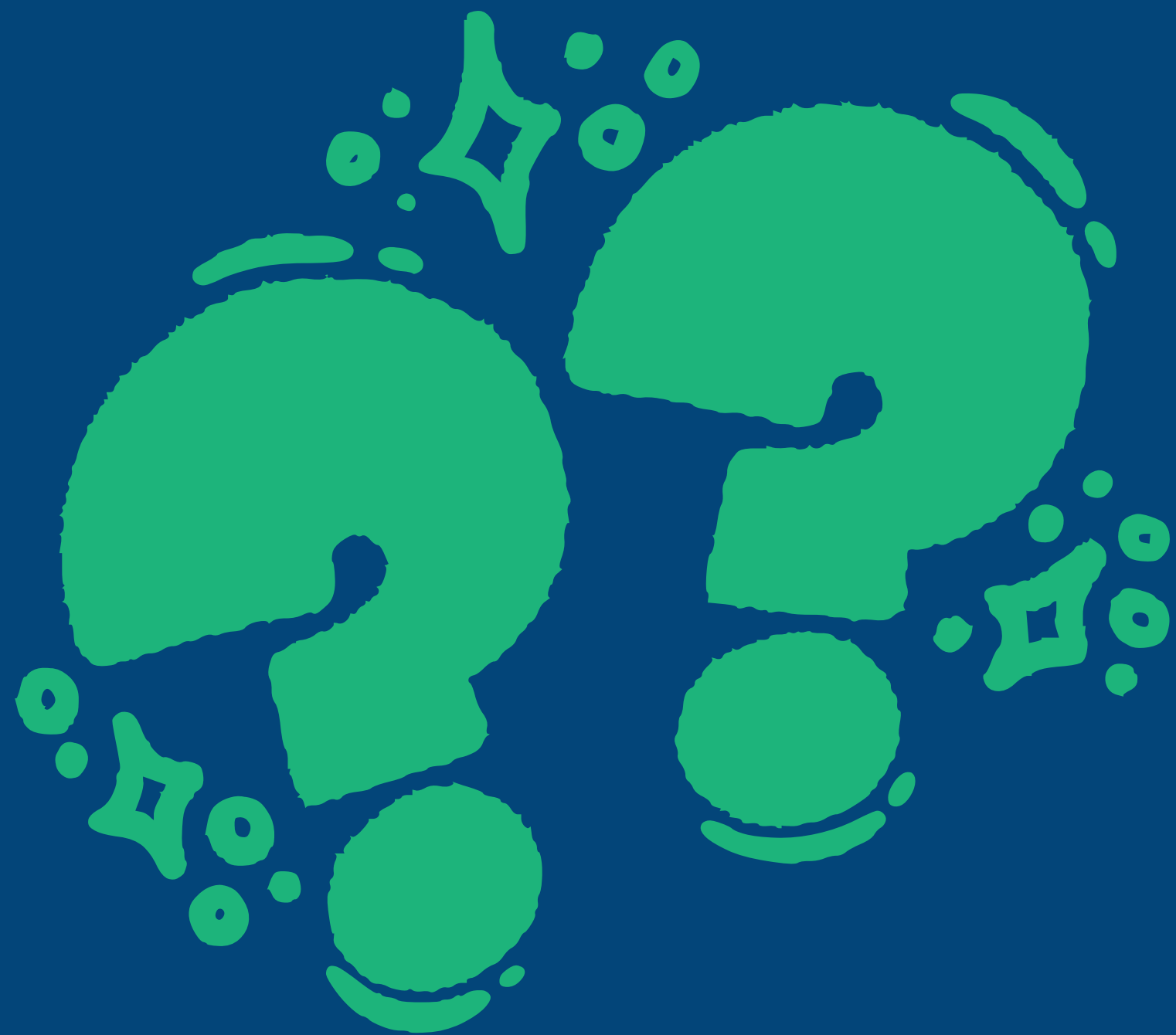

PERGUNTAS



PLATAFORMA SAFE



FUNCIONALIDADES



**TRILHAS
DE CONHECIMENTO**



**CONTEÚDOS
EXTRAS**



**CALCULADORAS
FINANCEIRAS**

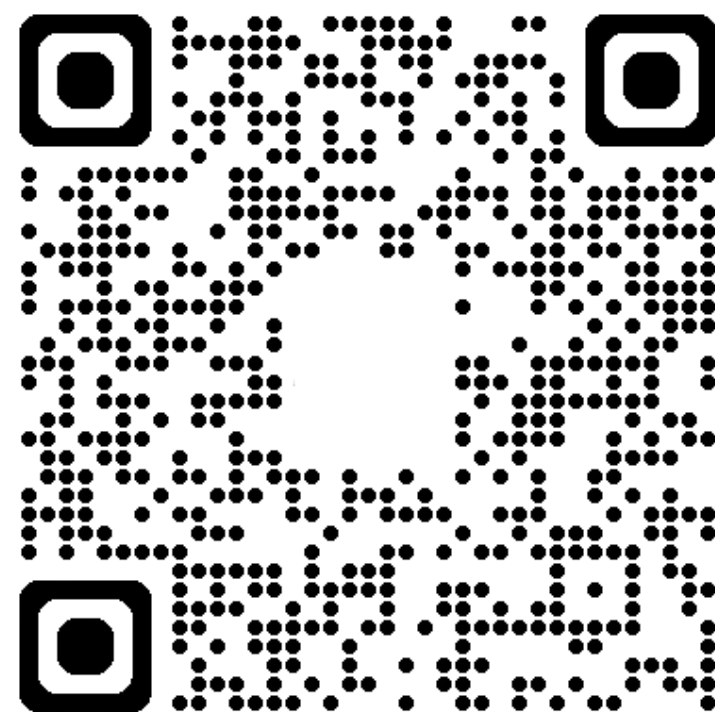

coopharma
COOPERATIVA DE CRÉDITO

www.coopharma.com.br

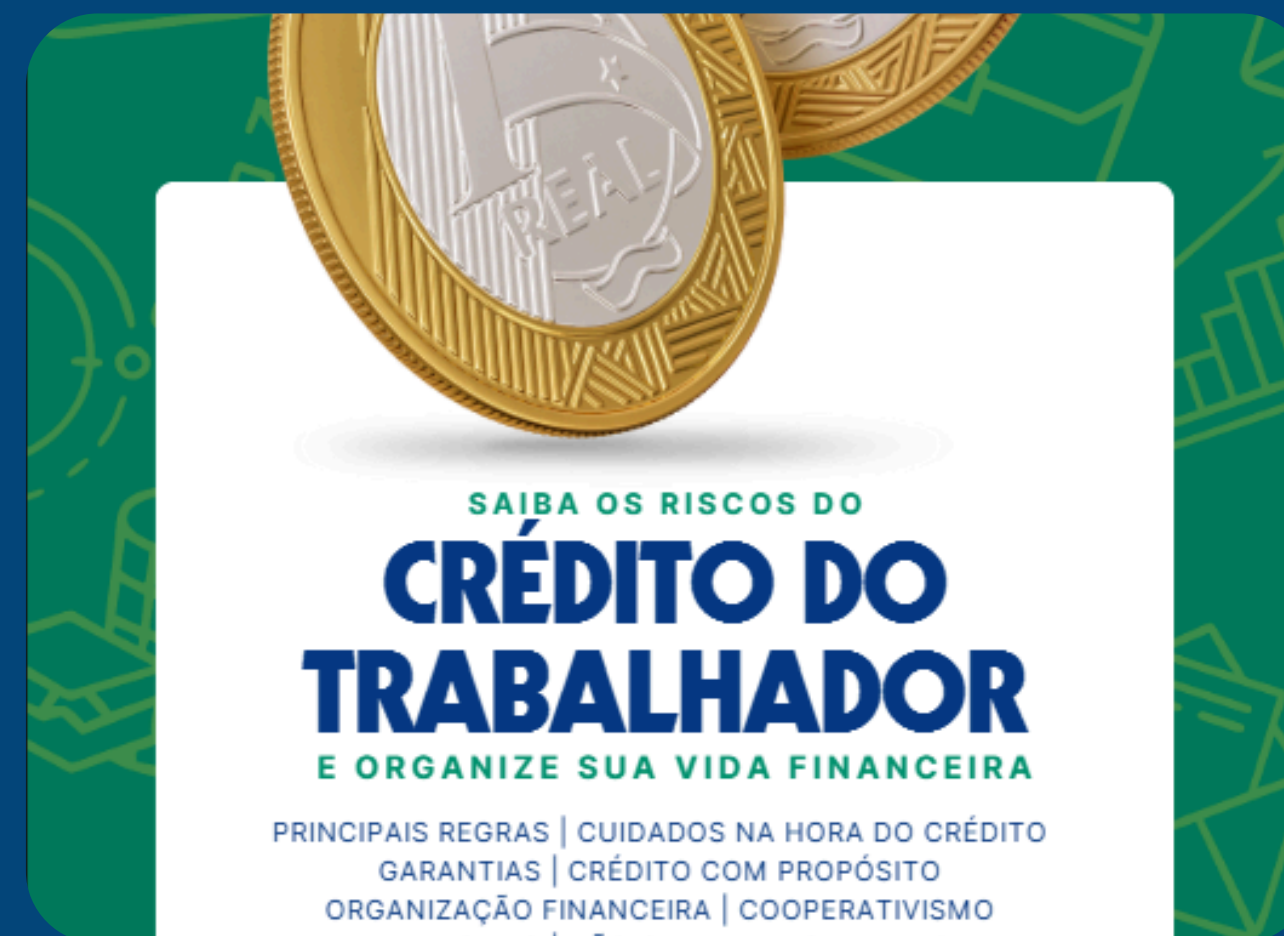

**Baixe agora uma
cartilha exclusiva
com mais
informações!**

ponto.c

Transformação direto ao ponto



OBRIGADO!

@CONSULTORIAPONTOC

2025

Email

FABIO@CONSULTORIAPONTOC.COM.BR

Contato

(11) 11 97126-6029

Site

WWW.CONSULTORIAPONTOC.COM.BR